Admonter

NATURE´S FAVOURITE DESIGNER

# Objektreportage
# Wohnen

# Privathaus

*FLOORs:* Eiche Lapis rustic alpin natur geölt

*Land:* Italien

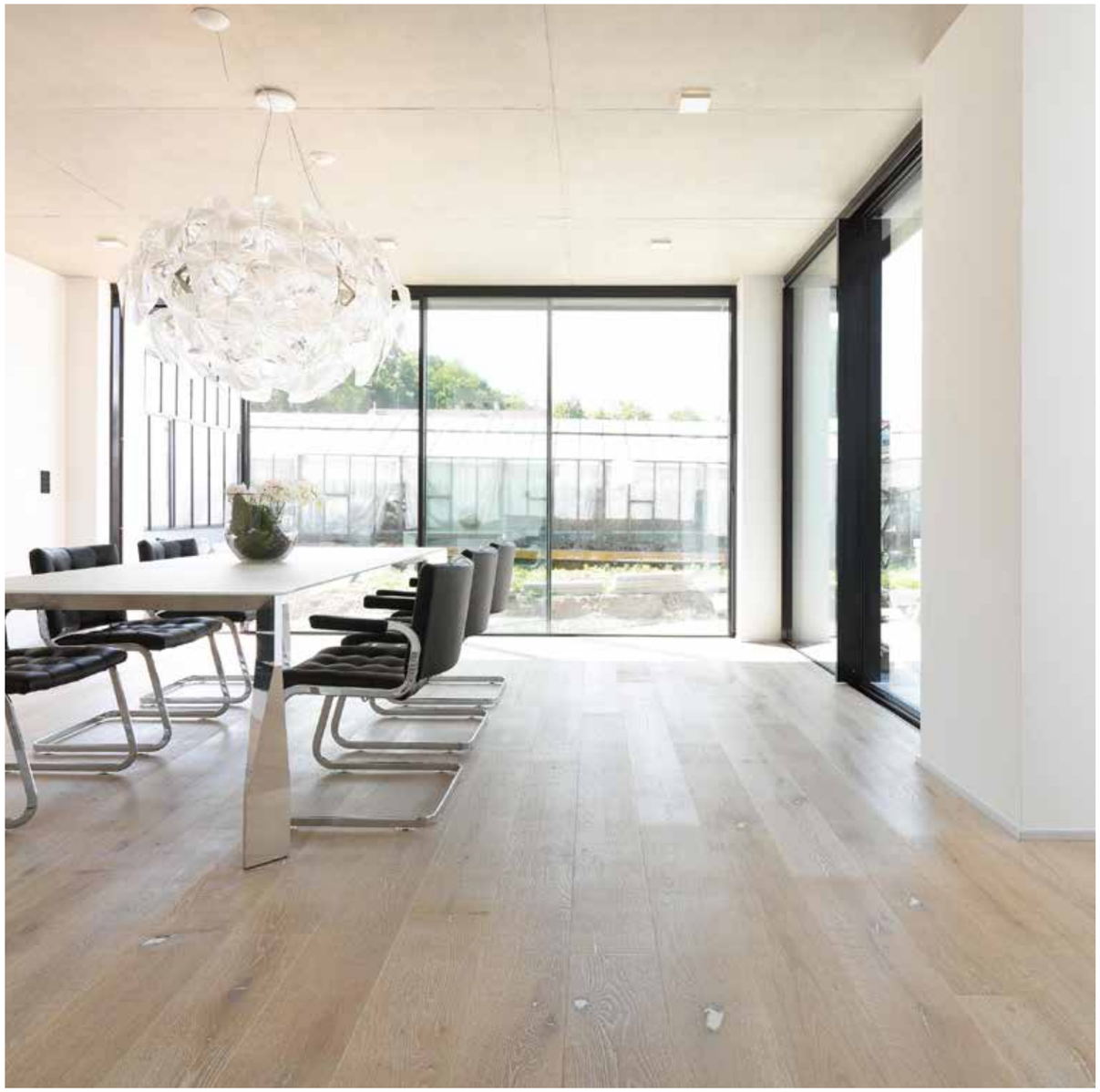

# Privathaus

*FLOORs:* Eiche alpino rustic gebürstet natur geölt

*Land:* Deutschland

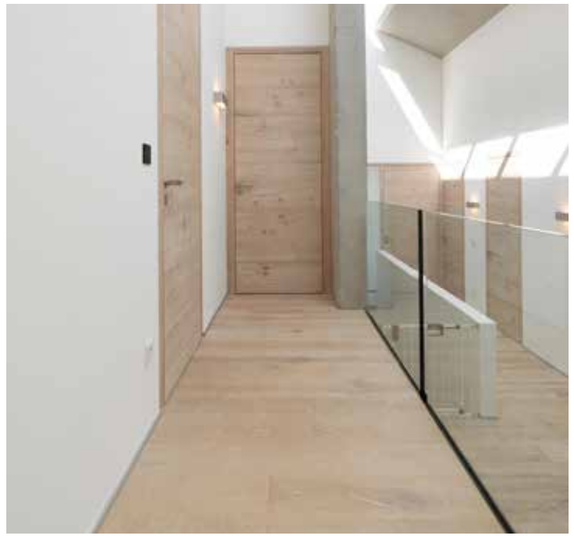

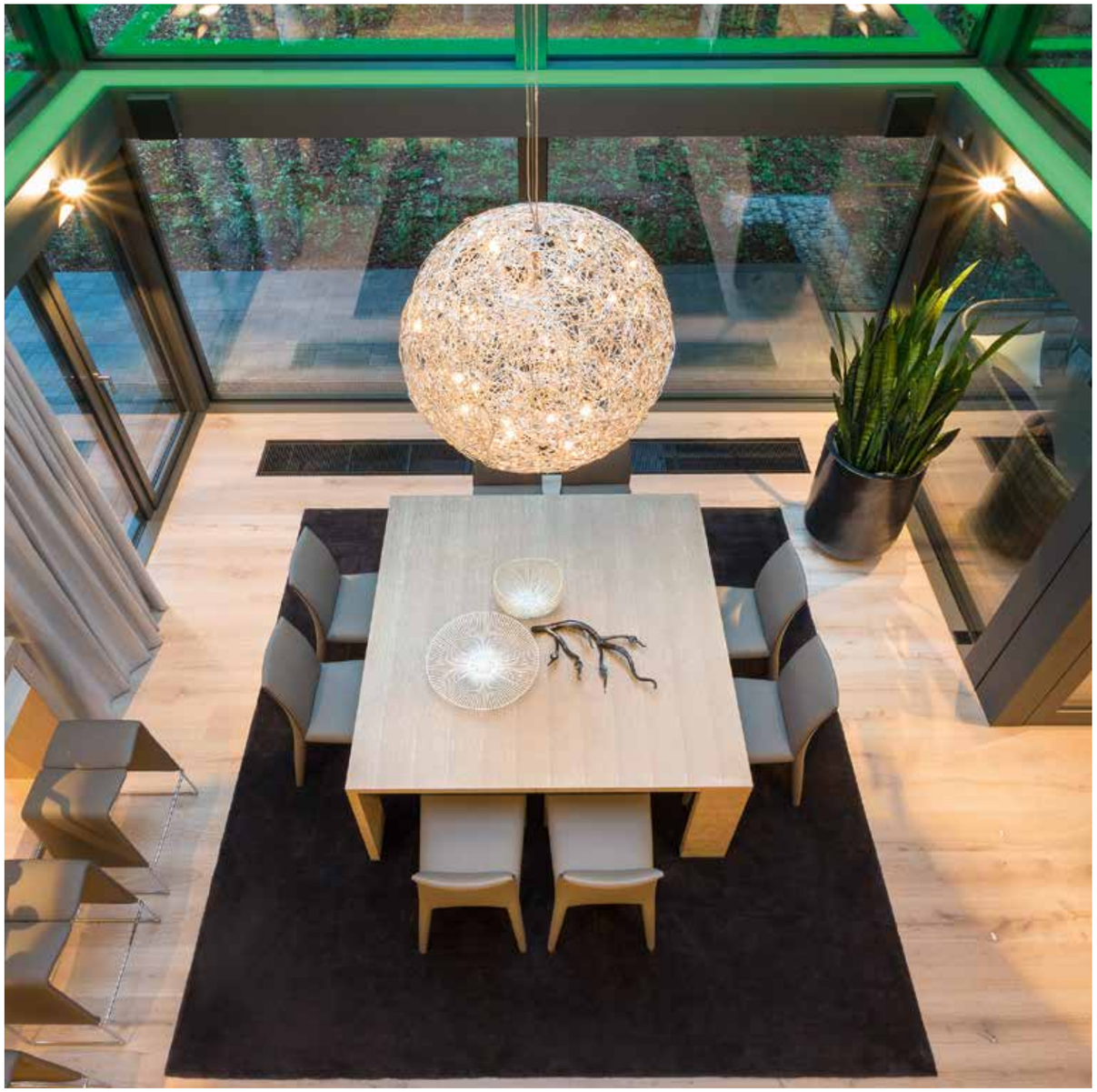

# Privathaus

*FLOORs:* Eiche alpino rustic gebürstet natur geölt

*Land:* Großbritannien

# Privathaus

*FLOORs:* Eiche basic
gebürstet natur geölt
*Land:* Deutschland

# Privathaus

*FLOORs:* Eiche superbianco noblesse gebürstet natur geölt

*Land:* Deutschland

*Architekt:* Berschneider & Berschneider

# Privathaus

*FLOORs:* Eiche Seta basic gebürstet natur geölt

*Land:* Deutschland

*Architekt:* Berschneider & Berschneider

# Appartement

*FLOORs:* Eiche noblesse gebürstet natur geölt
*Land:* USA
*Architekt:* SLR Design

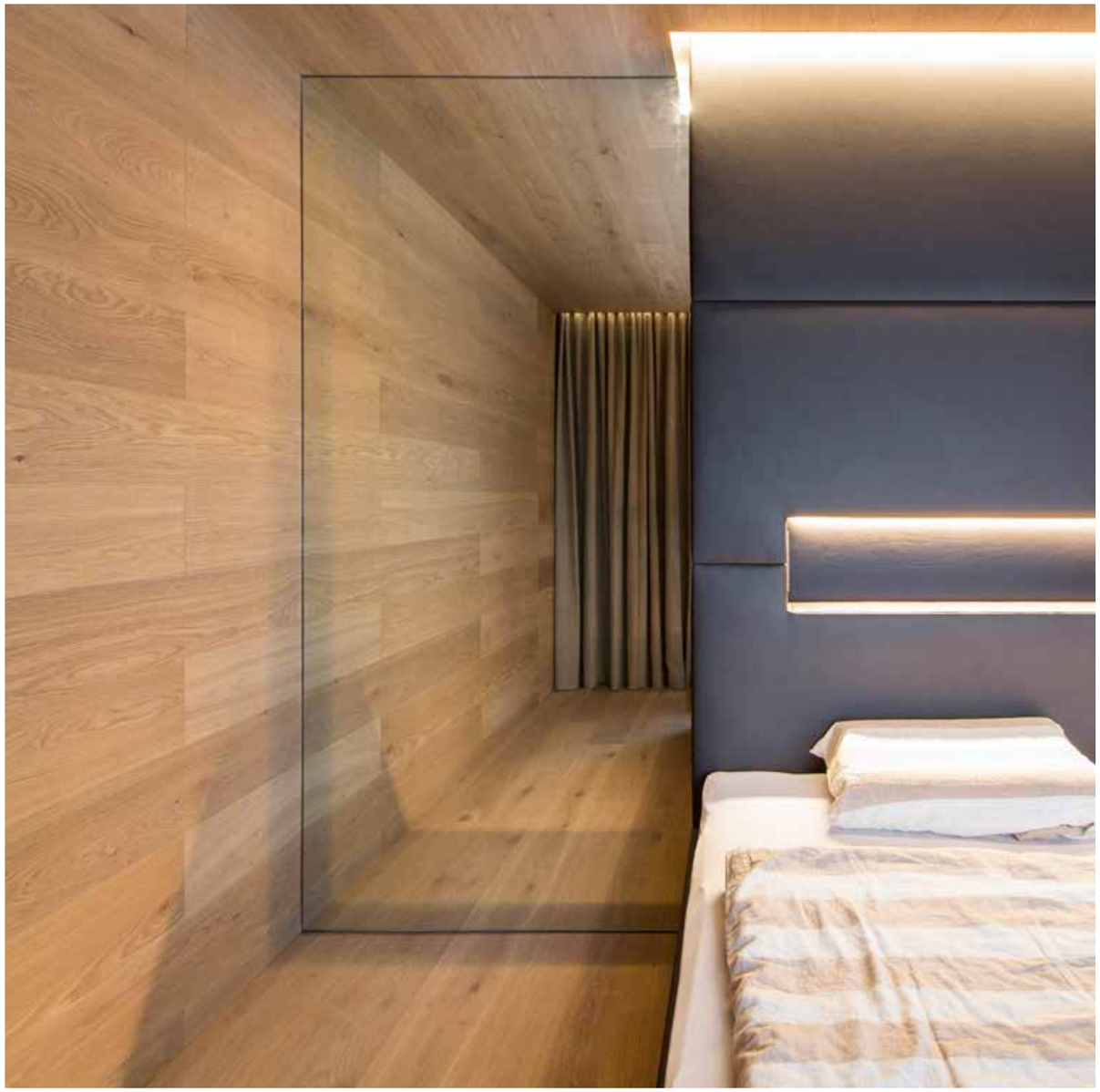

# Privathaus

*FLOORs:* Eiche Salis elegance gebürstet natur geölt

*Land:* Österreich

## Privathaus

*FLOORs:* Eiche superbianco gebürstet natur geölt

*Land:* Dänemark

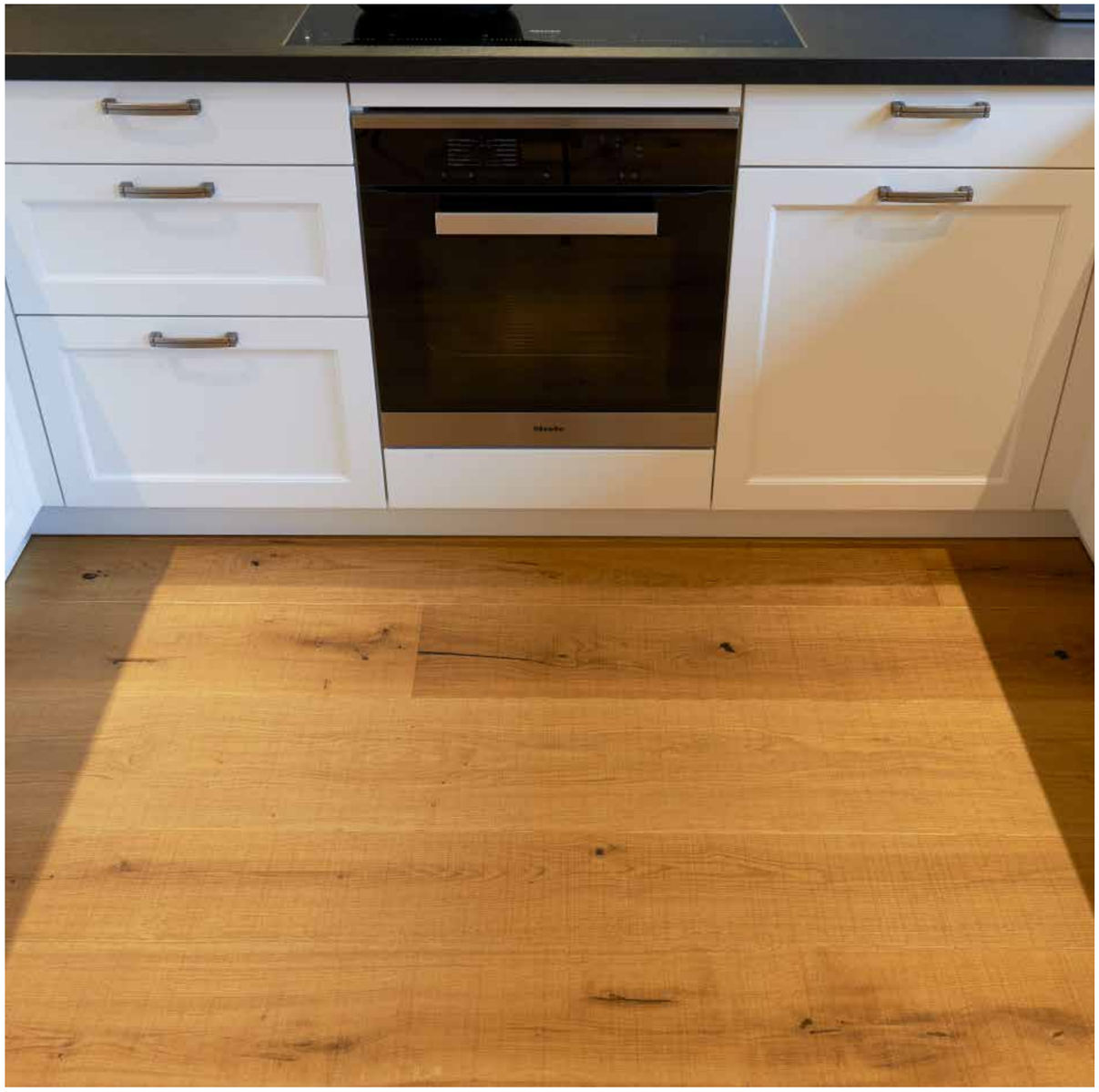

# Privathaus

*FLOORs:* Eiche rustic
cross natur geölt

*Land:* Deutschland

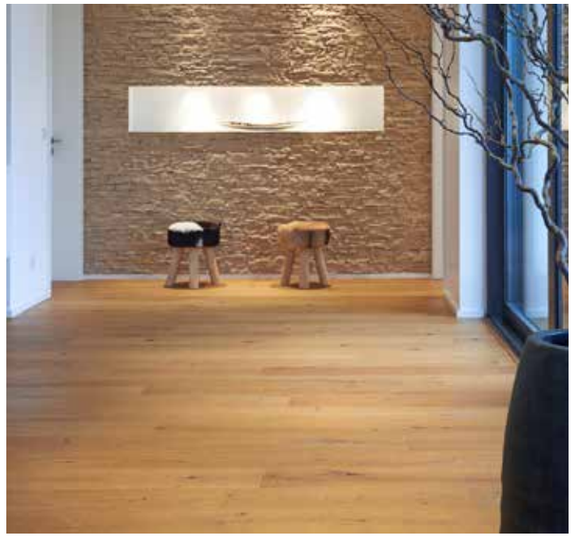

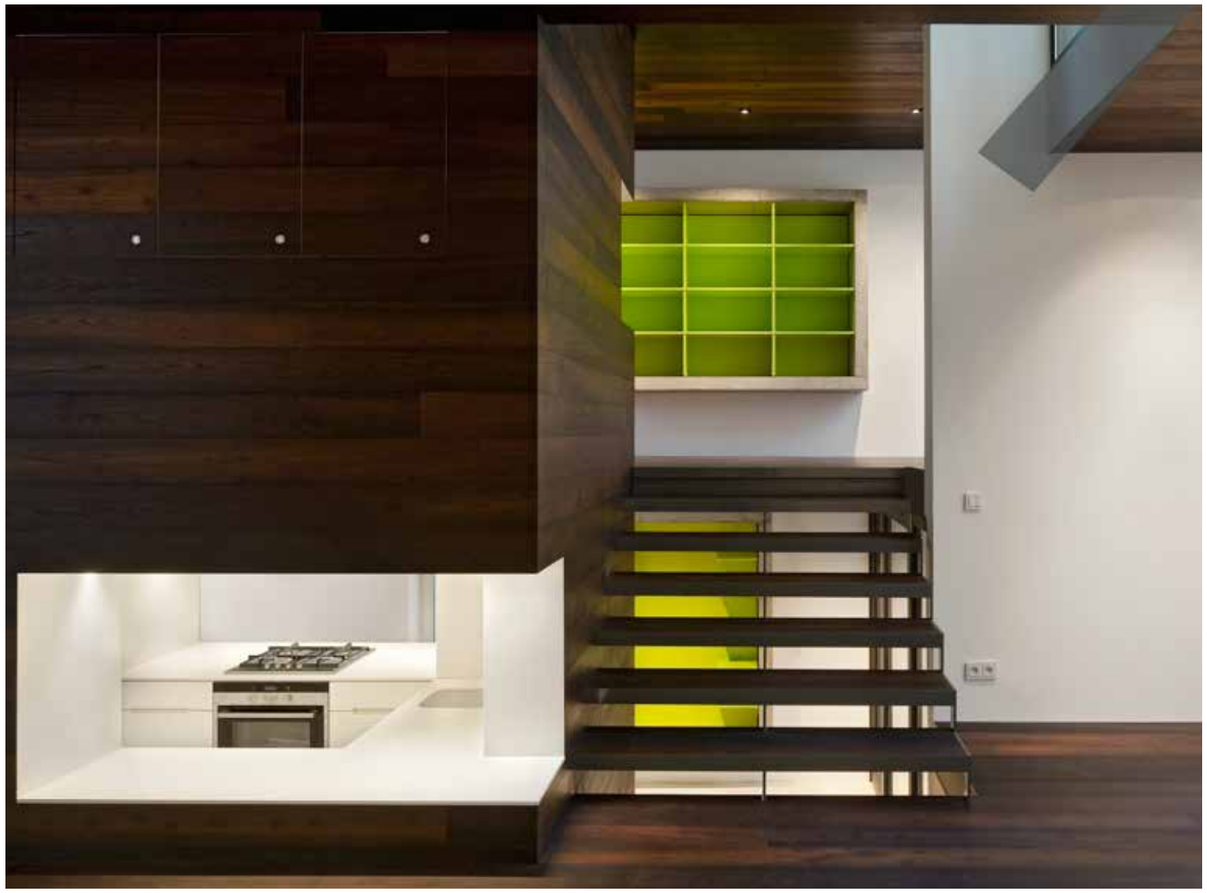

# Privathaus

*FLOORs:* Robinie dunkel natur geölt
*Land:* Frankreich
*Architekt:* Moussafir Architects

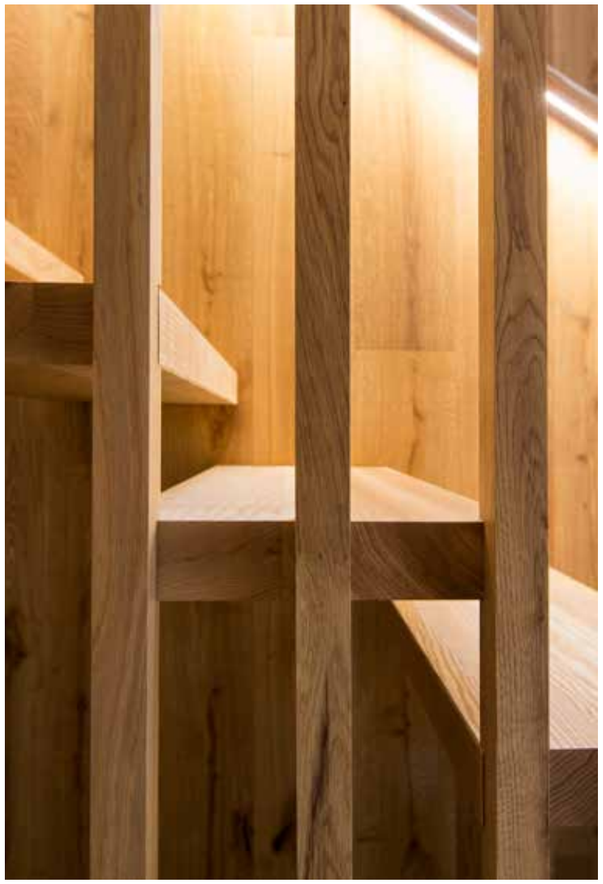

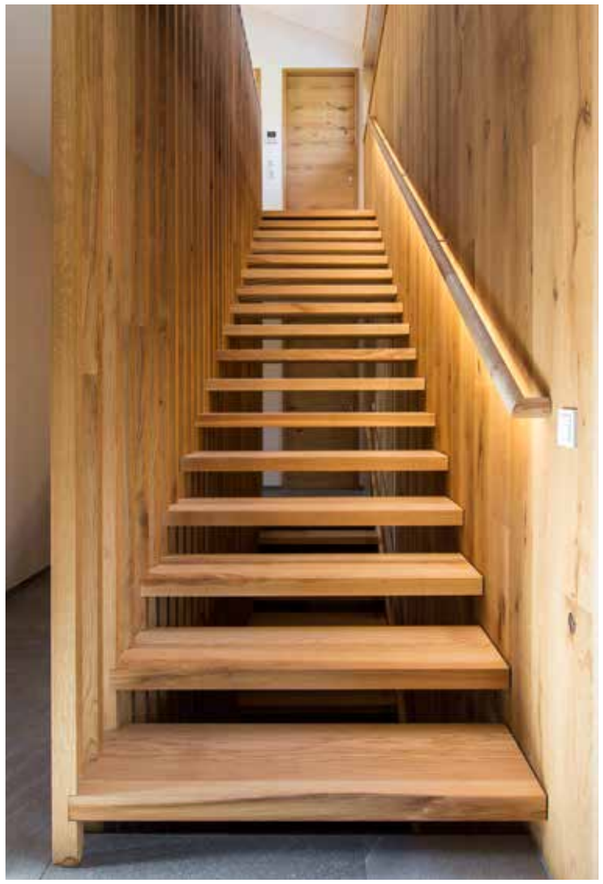

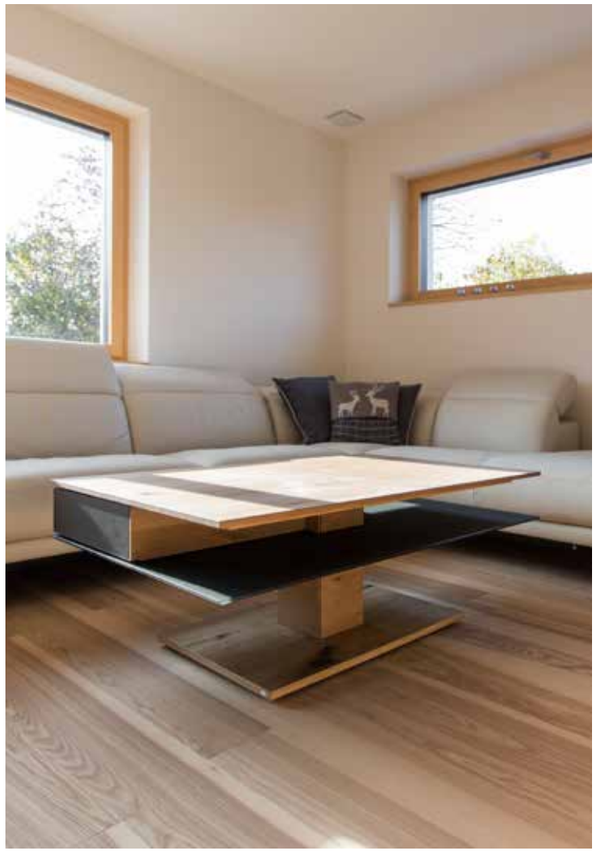

# Privathaus

*FLOORs:* Esche oliv
gebürstet natur geölt
Eiche rustic
cross natur geölt

*Land:* Österreich

# Privathaus

*FLOORs:* Eiche stone
gebürstet natur geölt
*Land:* Deutschland

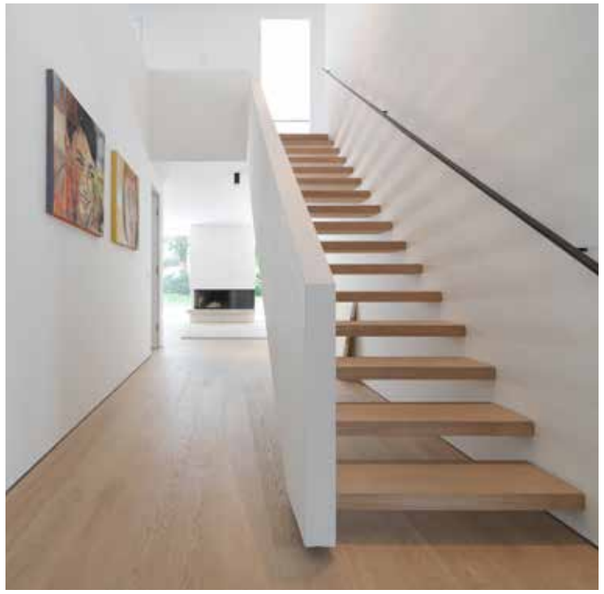

# Privathaus

*FLOORs:* Eiche weiß noblesse gebürstet natur geölt

*Land:* Deutschland

*Architekt:* Berschneider & Berschneider

# Privatwohnung

*FLOORs:* 2bond twin
Eiche weiß elegance
gebürstet natur geölt

*Land:* Deutschland

*Architekt:* Binnberg Design

# Privatwohnung

*FLOORs:* Eiche Sonderfarbe gebürstet natur geölt
*Land:* Deutschland
*Architekt:* Binnberg Design

# Privatwohnung

*FLOORs:* Eiche weiß elegance gebürstet natur geölt
*Land:* Tschechien
*Architekt:* David Wojaczek

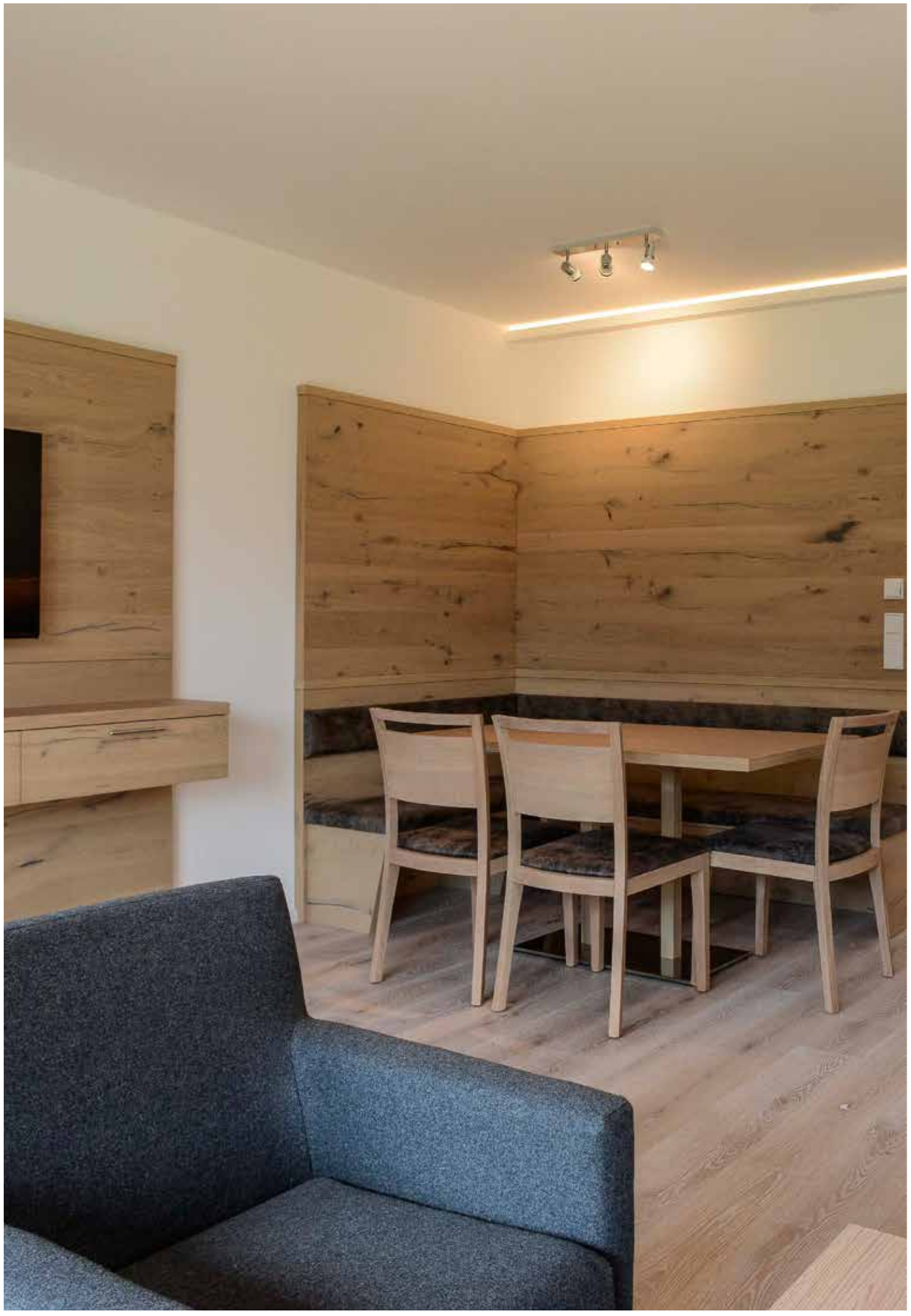

## Appartement

*FLOORs:* Eiche alpino rustic gebürstet natur geölt

*Land:* Österreich

# Privatwohnung

*FLOORs:* Eiche stone elegance gebürstet natur geölt
*Land:* Deutschland
*Architekt:* Peter Rudolf

# Privatwohnung

*FLOORs:* Eiche stone rustic gebürstet natur geölt

*Land:* Österreich

1/2016 24.450 Stück

**FLOORS** Naturholzböden

**ELEMENTS** Naturholzplatten

**DOORS** Naturholztüren

**STAIRS** Naturholzstiegen

**ACOUSTICS** Naturholz-Akustikplatten

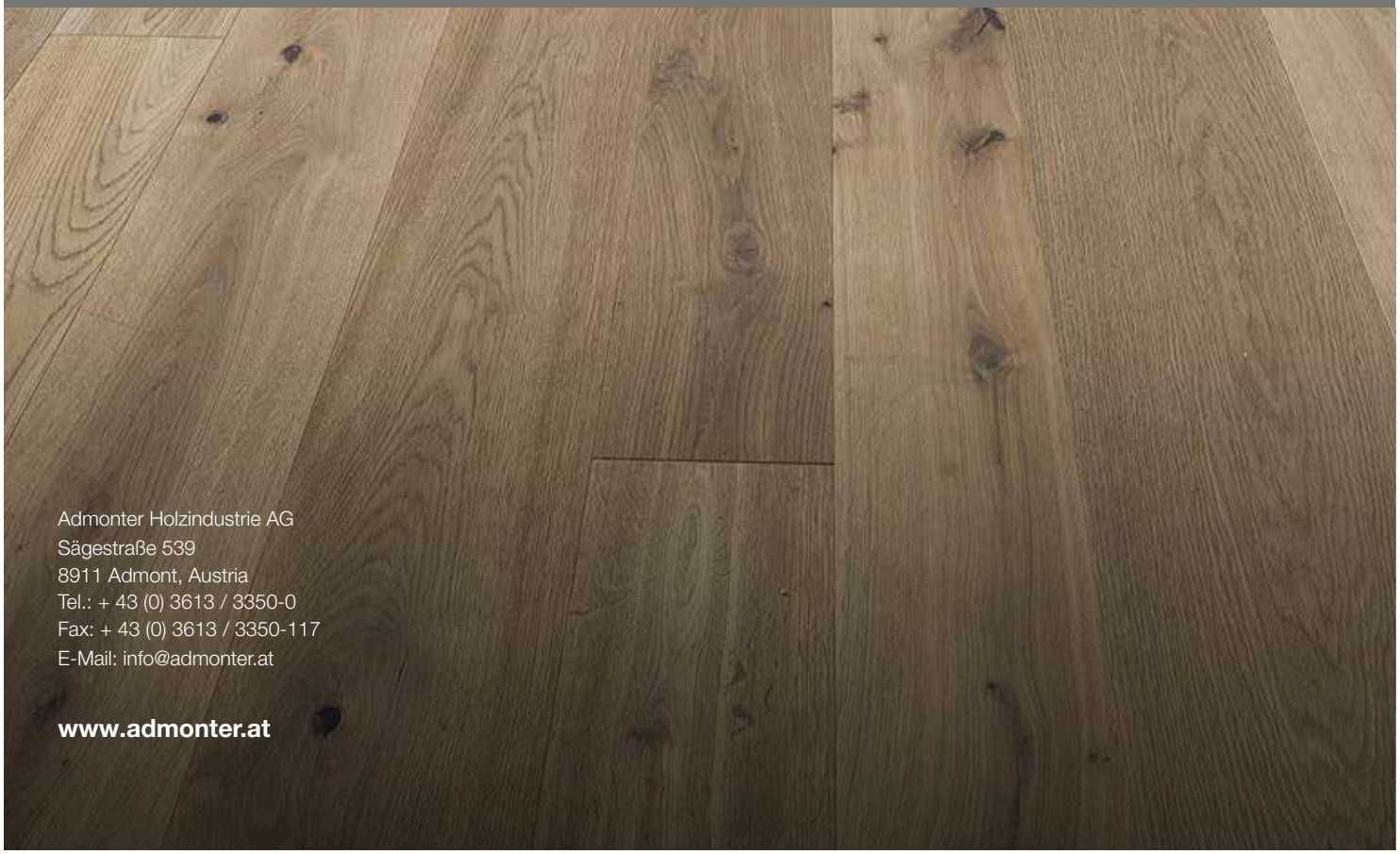

Admonter Holzindustrie AG
Sägestraße 539
8911 Admont, Austria
Tel.: + 43 (0) 3613 / 3350-0
Fax: + 43 (0) 3613 / 3350-117
E-Mail: info@admonter.at

**www.admonter.at**